1-комн. кв. на длительный срок (от года)

18 ноября, 23:46

Волгоградская область, Волгоград, район Ворошиловский, Грушевская ул., 3

Метро:

25 000 ₽ в месяц

1 мес. предоплата + депозит, комиссия 50%

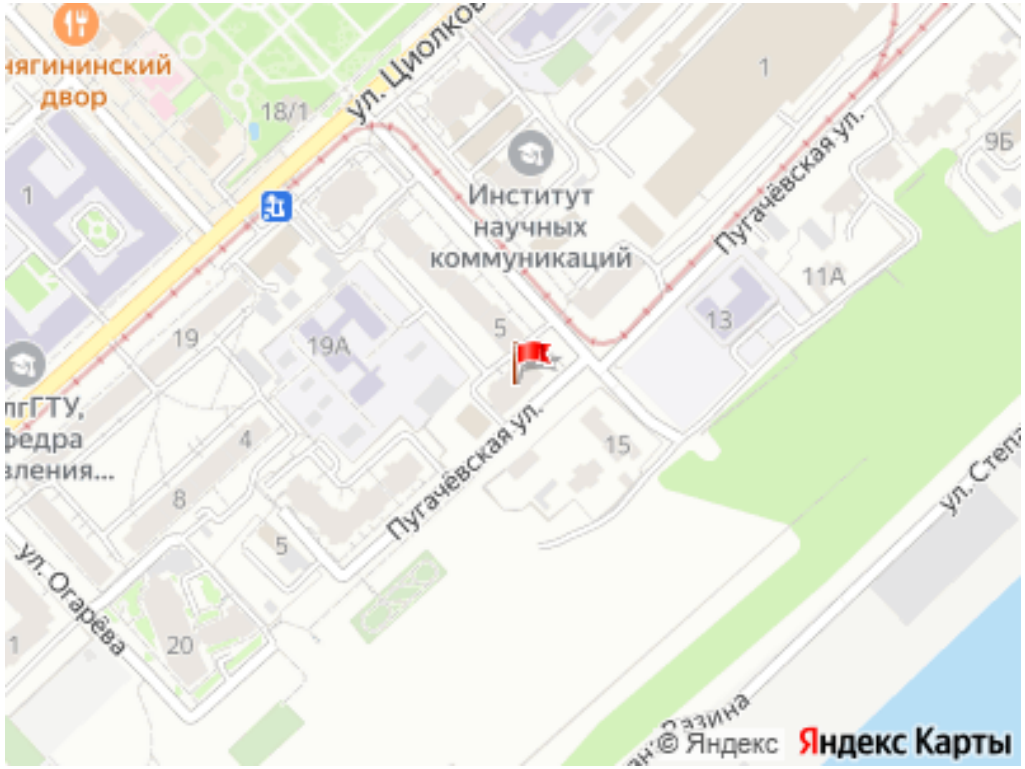

Общая информация:

Этаж:	8 / 16
Общая площадь:	45.0 м²
Площадь комнат:	—
Жилая площадь:	—
Площадь кухни:	—

В квартире:

- ✓ Кухонная мебель
- ✓ Мебель
- ✓ Холодильник
- ✗ Можно с животными
- ✓ Можно с детьми
- ✓ Телевизор
- ✓ Стиральная машина
- ✓ Лоджия
- ✓ Телефон

Представитель: **ВИП-АГЕНТ**

ВНИМАНИЕ! Я ПОСРЕДНИК (КОМИССИЯ 50% ПРИ ВСЕЛЕНИИ)!! Сдаю 1-комн. квартиру: гор. Волгоград, Ворошиловский р-н, ул. Грушевская, д.3 (новый дом), этаж: 8/16, метраж: 45 кв.м, вся мебель (в т.ч. 2-спал кровать!) и основная техника, вид на Волгу. Цена: 25 000 рублей в месяц + полностью все платежи ЖКХ. Обеспечительный платёж (залог): 12 500 рублей (вносится при вселении, весь срок найма лежит у наймодателя и возвращается при освобождении квартиры). ФОТОГРАФИИ РЕАЛЬНЫЕ. Показ объекта БЕСПЛАТНЫЙ (с выездом агента на объект. Агентская комиссия = 50% от месячной цены аренды объекта, оплачивается один раз только ПО ФАКТУ ВСЕЛЕНИЯ (одновременно с расчётом с собственником объекта), без приезда в офис и предоплаты. Уважаемые клиенты, обращайтесь (звоните или пишите) в любое удобное для Вас время, без выходных. Мы всегда Вам рады! Мы сэкономим Ваши силы, время и нервы!..

Ссылка на объявление: https://www.cian.ru/rent/flat/319583066

© 2012 - 2026 ЦИАН. Крупнейшая и самая достоверная база данных по аренде и продаже жилой, коммерческой и загородной недвижимости - www.cian.ru





© 2012 - 2026 ЦИАН. Крупнейшая и самая достоверная база данных по аренде и продаже жилой, коммерческой и загородной недвижимости - www.cian.ru









© 2012 - 2026 ЦИАН. Крупнейшая и самая достоверная база данных по аренде и продаже жилой, коммерческой и загородной недвижимости - www.cian.ru



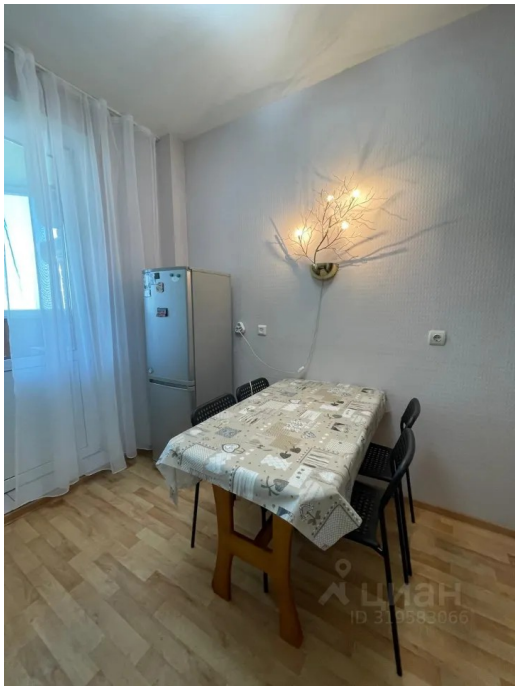





© 2012 - 2026 ЦИАН. Крупнейшая и самая достоверная база данных по аренде и продаже жилой, коммерческой и загородной недвижимости - www.cian.ru



© 2012 - 2026 ЦИАН. Крупнейшая и самая достоверная база данных по аренде и продаже жилой, коммерческой и загородной недвижимости - www.cian.ru