2-комн. кв.

18 ноября, 14:07

Волгоградская область, Волгоград, район Дзержинский, Жилгородок мкр, ул. Республиканская, 8

Метро:

4 450 000 ₽ возможна ипотека

77 392 ₽ за м²



Общая информация:

Этаж:	3 / 3
Тип дома:	вторичка, блочный
Тип продажи:	свободная
Общая площадь:	57.5 м²
Площадь комнат:	19.3-14.1 м²
Жилая площадь:	33.4 м²
Площадь кухни:	8.8 м²
Санузел:	1 разд.
Балкон:	1 балк.
Лифт:	нет
Вид из окна:	двор и улица
Телефон:	нет

В квартире:

✗ Телефон

Представитель: **ВолгоДом**

2-к квартира по адресу: Республиканская улица, д. 8 в Дзержинском районе, Волгоград. Сталинская планировка: общая 57.50 / жилая 33.40 / кухня 8.80 кв. метров. Раздельные комнаты: 19.30 + 14.10 кв. метров. Пластиковые окна. На полу линолеум. Раздельный санузел. Есть застекленный балкон. При продаже остается все спальные места, кухня, мебельная стенка. Квартира разносторонняя и не угловая, окна выходят во двор и на улицу. Условия продажи: 1 собственник, чистая продажа, подходит под ипотеку. Остановка: 51-й Гвардейской, Владимирская Церковь, Техникум Кадровых ресурсов, все сетевые магазины, рядом проходят улицы: Республиканская, Полесская. Объект 1009221

Ссылка на объявление: https://www.cian.ru/sale/flat/335011444

© 2012 - 2026 ЦИАН. Крупнейшая и самая достоверная база данных по аренде и продаже жилой, коммерческой и загородной недвижимости - www.cian.ru





© 2012 - 2026 ЦИАН. Крупнейшая и самая достоверная база данных по аренде и продаже жилой, коммерческой и загородной недвижимости - www.cian.ru









© 2012 - 2026 ЦИАН. Крупнейшая и самая достоверная база данных по аренде и продаже жилой, коммерческой и загородной недвижимости - www.cian.ru







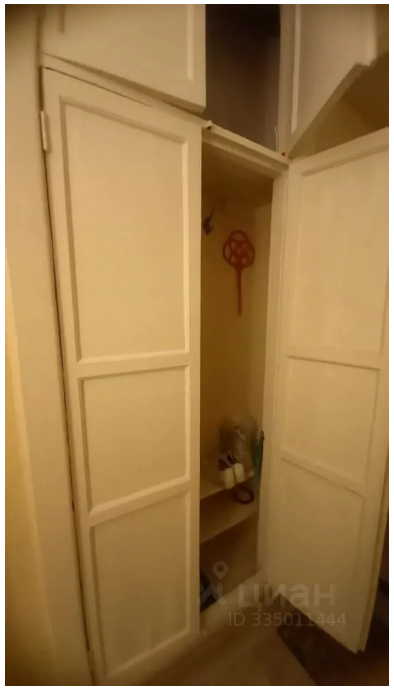

© 2012 - 2026 ЦИАН. Крупнейшая и самая достоверная база данных по аренде и продаже жилой, коммерческой и загородной недвижимости - www.cian.ru

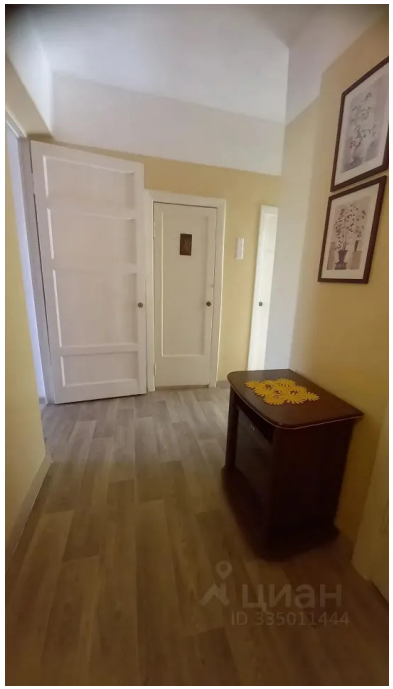

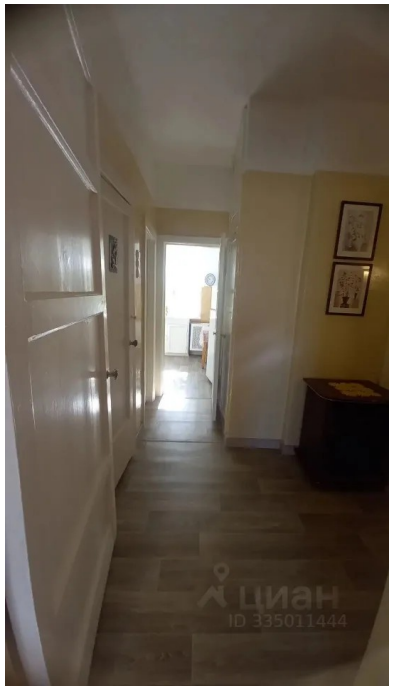

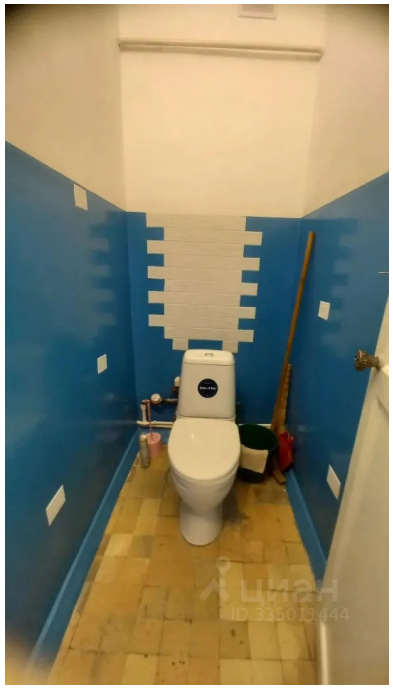



© 2012 - 2026 ЦИАН. Крупнейшая и самая достоверная база данных по аренде и продаже жилой, коммерческой и загородной недвижимости - www.cian.ru



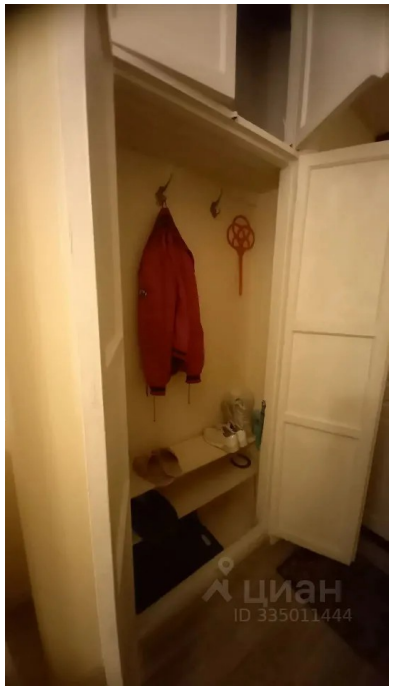

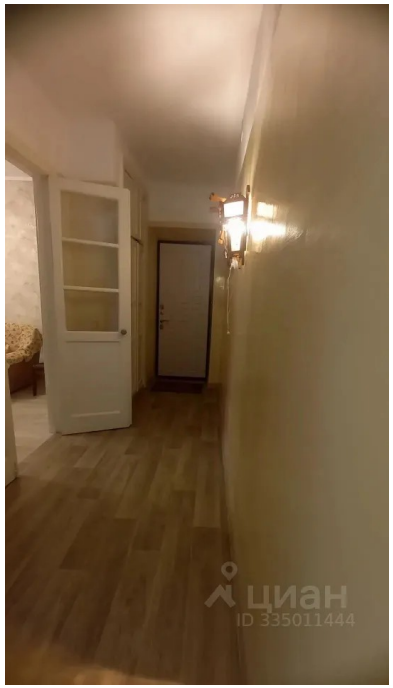



© 2012 - 2026 ЦИАН. Крупнейшая и самая достоверная база данных по аренде и продаже жилой, коммерческой и загородной недвижимости - www.cian.ru